

29o Congresso da ABES/FENASAN São Paulo – SP

Mesa Redonda: A crise econômica e o impacto na gestão dos resíduos no Brasil

2 a 5 de outubro de 2017

GESTÃO DOS RESÍDUOS SÓLIDOS URBANOS EM BRASÍLIA – DISTRITO FEDERAL

Situação encontrada e avanços realizados

Brasília 04 de outubro de 2017

- **Situação Janeiro 2015**
- **Gestão Integrada e compartilhada**
 - **Sustentabilidade das ações**
 - **Desafios colocados**

Brasília – Capital Federal: 57 anos

População – 3 milhões habitantes

Patrimônio da Humanidade - UNESCO

Maior renda percapita do País

Grande desigualdade social

Governo Central do Brasil

SLU janeiro 2015

- ✓ Último concurso público SLU em 1990
- ✓ Necessidade de pessoal especializado, de capacitações e reciclagens
- ✓ Sedes necessitando manutenção e reparos
- ✓ Toda operação terceirizada
- ✓ Ausência uniformes/crachás controle portarias

Prestação dos serviços

- ✓ DEA 80 milhões (set a dez 2014)
- ✓ Prestação ilegal de serviços (RCC/GG/LR)
- ✓ Falta de pontos recepção resíduos volumosos
- ✓ Ausência de sistemas controles operacionais
- ✓ Ausência de informações sistematizadas
- ✓ Necessidade de universalização dos serviços

2o maior lixão ativo do mundo (40 m t)

- ✓ Presença de catadores desde década de 60
- ✓ Ausência de cerca e de controle de acesso
- ✓ Presença de crianças, adolescentes
- ✓ Mortes por atropelamento
- ✓ Equipamentos instalados por particulares
- ✓ Consumo/venda alimentos estragados

2o maior lixão ativo do mundo (40 milhões t)



➤ **Gestão Integrada e compartilhada**⁽²⁰⁾

Compromisso de Governo

“O FECHAMENTO DO LIXÃO É PRIORIDADE ABSOLUTA”

Rodrigo Rollemberg, governador do DF, em entrevista a *Retrato do Brasil* no final do mês passado

ENCERRAMENTO DA PPP DO LIXO DE 2014



A "audiência do não à PPP", com a bandeira do Movimento Nacional dos Catadores de Recicláveis: papel essencial na resistência

Dec. 36.437/2015

Elaboração do Plano Transição do Lixão ao Aterro Sanitário com inclusão dos Catadores

Dec. 37.130/2016
Implantação
do Plano de
Transição



Plano de Transição (2015)

- ✓ 17 órgãos diretamente envolvidos
- ✓ 10 ações emergenciais
- ✓ 4 subcoordenações com 42 atividades
 - ✓ Infraestrutura e operações: 26 (SLU/SINESP)
 - ✓ Meio Ambiente: 5 (SEMA)
 - ✓ Segurança: 3 (SSP)
 - ✓ Inclusão catadores: 8 (SEJU/SLU/SEDEST/SECRIA)

Metas do Plano

- ✓ Inaugurar o 1o Aterro Sanitário do DF
- ✓ Encerrar o lixão da Estrutural
- ✓ Implantar uma coleta seletiva solidária
- ✓ Incorporar os catadores como prestadores de serviços
- ✓ Universalizar a prestação dos serviços
- ✓ Modernizar e reestruturar o SLU

Transformação lixão – aterro controlado



Inauguração do 1o Aterro Sanitário da Capital Federal



janeiro 2017

Comunicação, diálogos e ações com catadores no Lixão





Contratação de 4 cooperativas de catadores - prestadores de serviços públicos de coleta seletiva - R\$ 32 mil/equipe/mês



Contratação de 9 cooperativas de catadores como prestadores de serviços públicos: manejo dos materiais da coleta seletiva: R\$ 92/t



Inclusão sócio produtiva dos catadores no DF



INFRAESTRUTURA

- ✓ **Instalações para recuperação dos recicláveis:**
 - Brazlândia – R\$ 670.000,00
 - Paranoá – R\$ 800.000,00
 - Psul – Ceilândia – R\$ 4.300.000,00
 - SCIA – Estrutural – R\$ 5.000.000,00
 - L4 Sul – R\$ 4.500.000,00
- ✓ **Equipamentos: R\$ 1.500.000/2017, R\$ 1.700.000/2018**
- ✓ **Aluguel temporário de 5 galpões: R\$ 1.800.000/ano**
- ✓ **TOTAL INFRAESTRUTURA: R\$ 20.270.000,00**

Inclusão sócio produtiva dos catadores no DF



CONTRATAÇÃO COMO PRESTADORES DE SERVIÇOS PÚBLICOS

- ✓ Coleta seletiva (4 coop): R\$ 32.000/mês **R\$ 1.536.000/ano**
- ✓ Triagem/comercialização (9 coop): R\$ 92/t **R\$ 943.920/ano**
- ✓ À partir de 11/2017 (mais 20 contratos) + **R\$ 2.500.000/ano**
- ✓ **TOTAL CONTRATOS: R\$ 4.979.920,00**

Inclusão sócio produtiva dos catadores no DF



POLÍTICA SOCIAL

- ✓ Bolsa Agente Cidadania Ambiental – 900 catadores/ R\$300,00 - **R\$ 3.420.000,00/ano**
- ✓ Bolsa de Compensação Financeira – 1.200 catadores/ R\$360,00 - **R\$ 5.184.000,00/ano**
- ✓ Bolsa Jovem Candango – 150 (49)/R\$1.050,00 **R\$ 617.400,00/ano**
- ✓ Bolsa de Capacitação: Fábrica Social - 1.450 (864 inscritos/484 matriculados e 166 cursando)/R\$330,00/mês – **R\$ 657.360,00/ano**
- ✓ **TOTAL POLÍTICA SOCIAL: R\$ 12.074.760,00**

Contratação de edificações para manejo dos recicláveis



REDUÇÃO DE 12% PARA 1% O ICMS DO COMÉRCIO RECICLÁVEIS



Política de Grandes Geradores (Recicláveis continuam sob responsabilidade do SLU)

GDF editou a Lei de Grandes Geradores escalonando o cumprimento de responsabilidades:

- 1o Agosto – Acima de 2000 litros indiferenciados**
- 1o Novembro – Acima de 1000 litros de indiferenciados**
- 1o Janeiro 2018 – Acima de 120 litros e serviços públicos**

Política para os Geradores de Resíduos da Construção Civil (à partir de novembro 2017)

Até 1m³ – recebimento gratuito nos Papa Entulhos

Acima de 1 m³ – responsabilidade do gerador

Em projetos – 1 unidade de reaproveitamento pública – SLU

Licitação – 5 privadas em terrenos públicos

Recursos financeiros do SLU

| Exercicio | LOA - Receitas | Variação Percentual | Aumento Absoluto | Despesas | Variação Percentual | Aumento Absoluto |
|-----------|----------------|---------------------|------------------|-------------|---------------------|------------------|
| 2011 | 323.272.152 | % | 0 | 262.768.454 | % | 0 |
| 2012 | 310.685.339 | -4 | -12.586.813 | 361.897.714 | 38 | 99.129.260 |
| 2013 | 389.082.954 | 25 | 78.397.615 | 409.233.166 | 13 | 47.335.452 |
| 2014 | 366.068.361 | -6 | -23.014.593 | 443.347.285 | 8 | 34.114.119 |
| 2015 | 345.449.997 | -6 | -20.618.364 | 436.375.993 | -2 | -6.971.292 |
| 2016 | 498.067.973 | 44 | 152.617.976 | 456.426.890 | 5 | 20.050.897 |

Premiações

- ✓ **Melhor ouvidoria categoria Entidades (OAB) - 2016**
- ✓ **Melhor ouvidoria categoria Ação em Parceria (OAB) - 2016**
- ✓ **Premio Latino Americano de bom governo Local durante a XI Cúpula Hemisférica de Prefeitos em Pachuca México - 2017**
- ✓ **30 melhores experiências em Saneamento no Brasil pela ASSEMAE - 2017**

➤ Sustentabilidade das ações

- **Instâncias e órgãos de controle, regulação e fiscalização:**
ADASA, CONLURB, CONTROLADORIA DO DF, DEFENSORIA, IBRAM, ICMBIO, MPDFT, MPTDF, TCDF.
- **Compromisso por Brasília - Órgãos Convidados:**
ABES: Associação Brasileira de Eng. Sanitária e Ambiental;
ASSEMAE: Associação Nacional dos Serv. Municipais de Saneamento;
AIDIS: Associação Interamericana de Eng. Sanitária e Ambiental;
ISWA: Associação Internacional de Resíduos Sólidos;
WIEGO: Mulheres em Trabalhos Informais: Globalizando/Organizando.

CONLURB



Lei nº 660, 01/1994 - Posse dos membros do 1o Conselho de Limpeza Urbana em 2015 no Canteiro de Obras do Aterro Sanitário de Brasília



3o PLANO DISTRITAL DE GESTÃO INTEGRADA DOS RESÍDUOS SÓLIDOS - 1o PLANO DISTRITAL DE SANEAMENTO BÁSICO



ELABORAÇÃO DOS PDGIRS E PDSB

"VEM SABER"



CAPACITAÇÃO QUINZENAL SERVIDORES

Participação dos catadores



**Eleição representantes do Lixão além dos
6 presidentes de cooperativas**



TRANSPARÊNCIA TOTAL

Relatório de atividades / Carta serviços



Relatório do Diagnóstico
de Resíduos Sólidos
Distrito Federal (2014)



março 2015



Relatório dos Serviços de
Limpeza Urbana e Manejo dos
Resíduos Sólidos
do Distrito Federal

2015

Brasília, março de 2016.



Construindo um novo modelo de
gestão dos resíduos sólidos no DF

Relatório de atividades do SLU
2016



PARCERIAS – Mobilização e educação ambiental



Corrida dos Garis

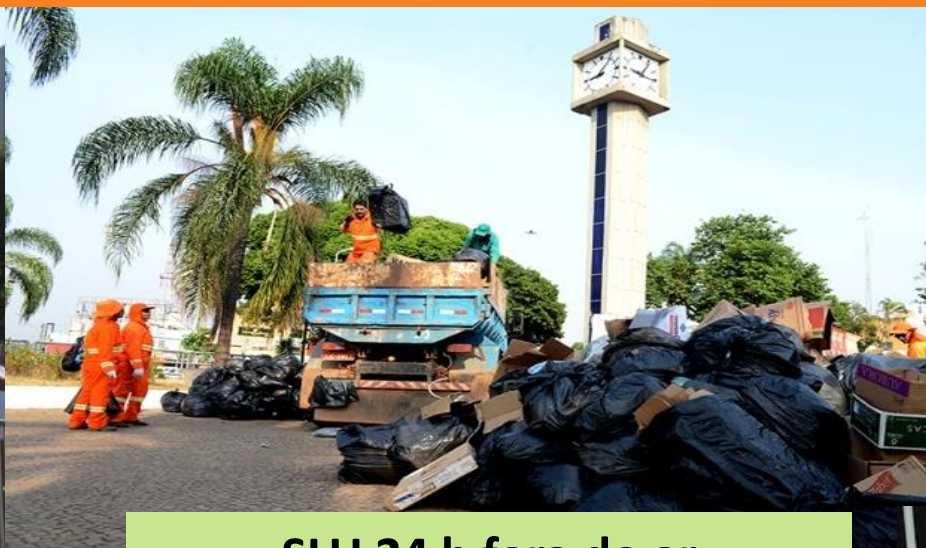

SLU 24 h fora do ar



Beco da quebrada / Beco da Esperança



Blocos limpos no Carnaval



Miss Gari

CONTROLE AUTOMATIZADO ROTEIROS E PESAGENS

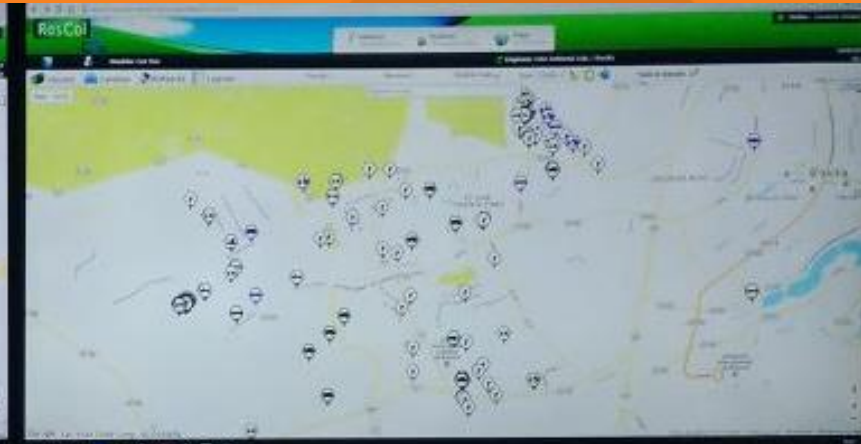
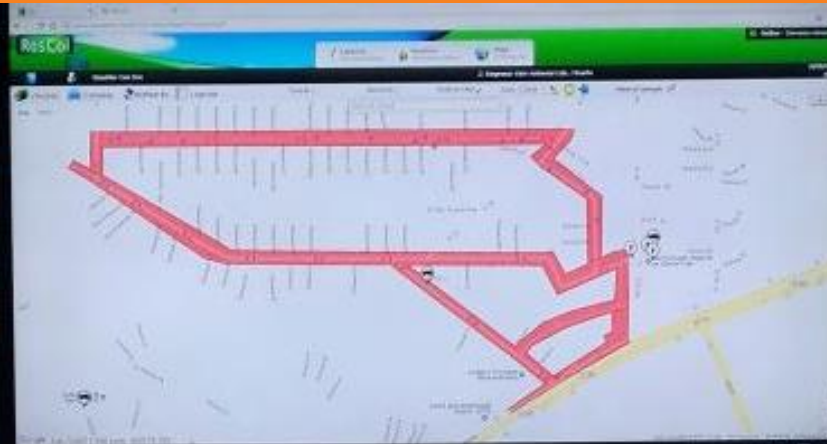
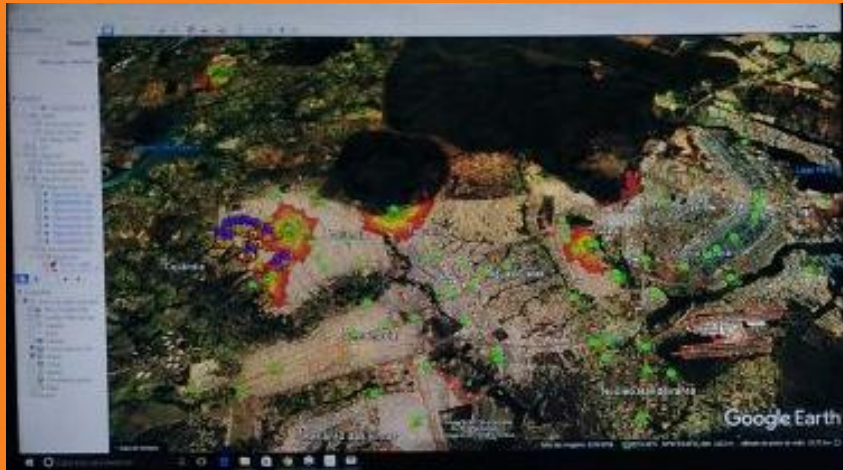

| Local | Endereço | Peso | Operador | Valor | Valor | Valor | Status | Ações |
|-----------------------------|-------------|---------|----------|-------|---------|---------|--------|-------|
| Centro Sudoeste de Brasília | Rua Aracaju | 145.775 | 00000 | 22,00 | 145.775 | 145.775 | | |
| Centro Sudoeste de Brasília | Rua Aracaju | 212.777 | 00000 | 34,00 | 212.777 | 212.777 | | |
| Centro Sudoeste de Brasília | Rua Aracaju | 145.777 | 00000 | 22,00 | 145.777 | 145.777 | | |
| Centro Sudoeste de Brasília | Rua Aracaju | 212.779 | 00000 | 34,00 | 212.779 | 212.779 | | |
| Centro Sudoeste de Brasília | Rua Aracaju | 145.779 | 00000 | 22,00 | 145.779 | 145.779 | | |

COMPOSTAGEM



GOVERNO DE
BRASÍLIA



PAPA LIXO



Coleta ponto a ponto para as áreas de difícil acesso com implantação de contêineres semi enterrados – 5m³



PAPA ENTULHO



➤ **Desafios**



- ✓ **Dar continuidade: Transparência; Modernização dos serviços; Redução de custos; Capacitação dos Servidores; Redução progressiva aterramento dos Resíduos**
- ✓ **Contratar consultores especialistas senior**
- ✓ **Adequar Taxa de Manejo dos resíduos**
- ✓ **Realizar Concurso Público com novo Plano de Carreira**
- ✓ **Comprometimento da população com a Limpeza**
- ✓ **Reformar/ampliar unidades de compostagem**
- ✓ **Construir novas Estações de Transbordo**
- ✓ **Buscar a excelência na gestão dos Resíduos**



2017
**INAUGURAÇÃO DO
ATERRO SANITÁRIO DE BRASÍLIA**



ORGULHO DE TRABALHAR NO SLU

Obrigada

*Diretoria colegiada do SLU
Heliana Kátia Tavares Campos
Diretora-Presidente do SLU DF
Coordenadora Nacional da CT Resíduos Sólidos ABES
dg@slu.df.gov.br
www.slu.df.gob.br*

