



**Encontro Técnico
AESABESP**

30º Congresso Nacional
de Saneamento e
Meio Ambiente



FENASAN

30ª Feira Nacional
de Saneamento e
Meio Ambiente



Regularização fundiária e Urbanização : uma questão de saneamento e saúde

Josué Vagner de Campos Pereira
SABESP

Região Metropolitana da Baixada Santista (RMBS)

2.422,776 km² de área

População fixa: 1,8 milhão

População flutuante: 3,8 milhões

9 municípios

Município de Guarujá + VC

População : 313 mil hab.

69 mil Ligações de Água

131 mil Economias



VOCAÇÃO DA REGIÃO...





NÚMERO ALARMANTE...

132.000 HABITANTES

MORAM EM ÁREAS IRREGULARES

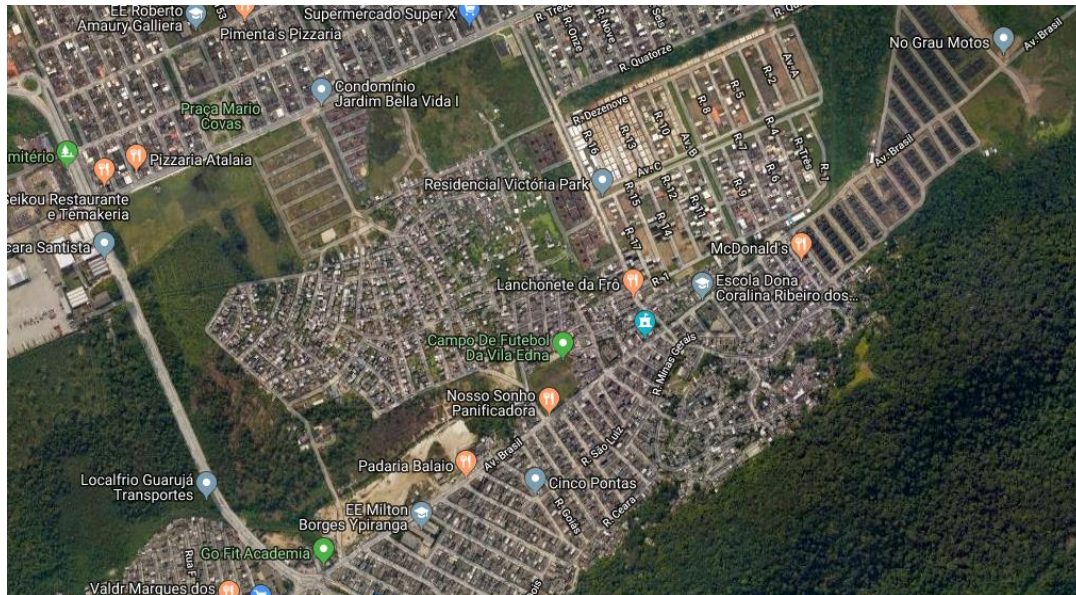

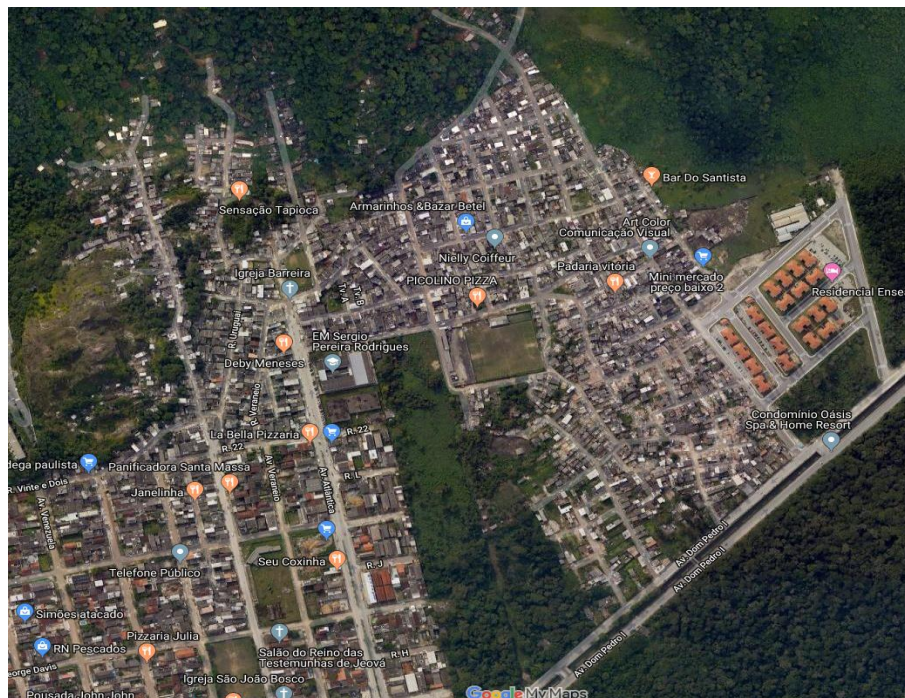

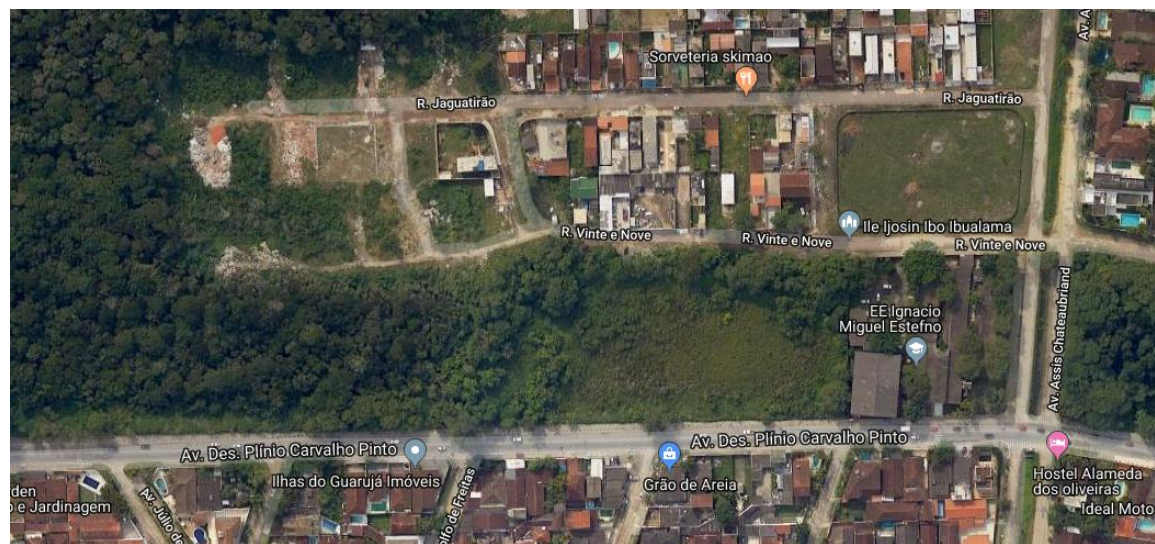
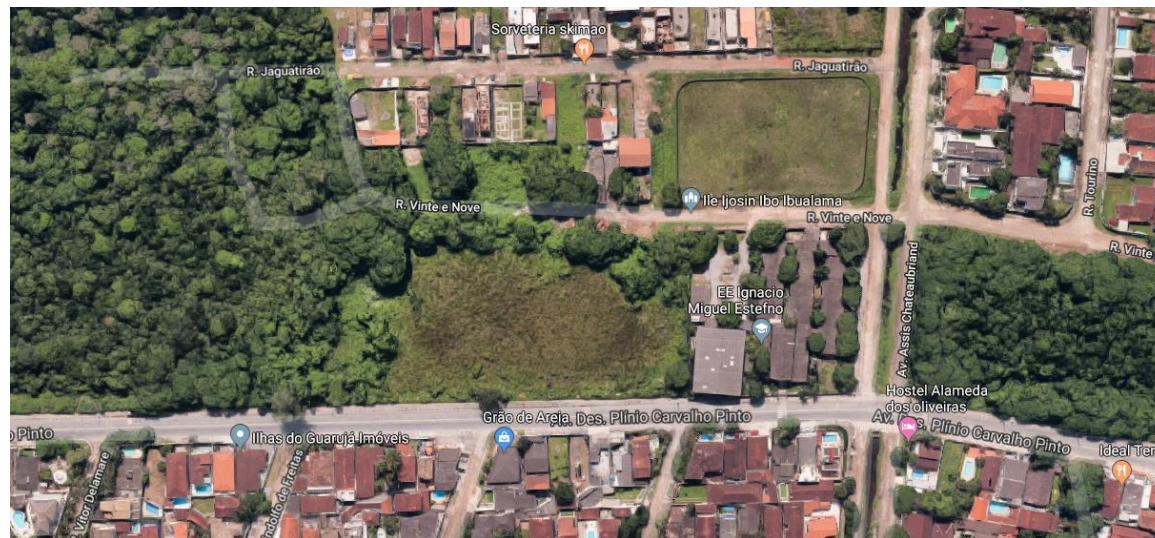



AÇÕES PRATICADAS

- **CONVÊNIOS ASSINADOS COM OS MUNICÍPIOS**
- **SANEAR MEU BAIRRO / ÁGUA LEGAL**
- **SE LIGA NA REDE**
- **INVESTIMENTO JICA NA REDUÇÃO DE PERDAS**
- **INVESTIMENTO JICA NA IMPLANTAÇÃO DE ESGOTAMENTO SANITÁRIO**
- **CAÇA FRAUDE**
- **TESTE DE FUMAÇA E CORANTE**

AÇÕES EM ESTUDO

- **DESADENSAMENTO DAS ÁREAS IRREGULARES**
- **REGULARIZAÇÃO FUNDIÁRIA**
- **URBANIZAÇÃO**
- **ELABORAÇÃO DE PROJETOS DE A/E**
- **IMPLANTAÇÃO DOS SISTEMAS DE A/E**
- **OFERTA DA TARIFA SOCIAL**

TORNAR EFICAZ

- **CONTINUIDADE DAS AÇÕES PRATICADAS E EM ESTUDO**
- **MELHOR ADERÊNCIA E LEGITIMIDADE ENTRE OS PODERES CONSTITUIDOS**
 - **PREFEITURA**
 - **LEGISLATIVO**
 - **SABESP**
 - **MP/GAEMA/GAECO**

Boas práticas de saneamento são fundamentais não apenas para evitar doenças — especialmente as de veiculação hídrica — mas também para promover a saúde, proteger o meio ambiente e aumentar a qualidade de vida da população.

Fonte: capítulo 2 - TRATAMENTO DE ESGOTOS DOMÉSTICOS EM COMUNIDADES ISOLADAS