

Comitês de Bacia Hidrográfica: a possibilidade de atuação do Técnico Comunitário

Magali Bittencourt

Abel Castilho

Charles Micheli

Dolores Garducci

Marcos Barbosa



24º Encontro Técnico AESABESP



Contexto

- Brasil: 13,8% da água doce do planeta
- Diminuição da disponibilidade hídrica
- Problemas na captação
- Perdas
- Ocupações irregulares
- Qualidade da água



Comitês de Bacias Hidrográficas

Constituição Federal – Sistema Nacional de Gerenciamento de Recursos Hídricos :

- Descentralização, participação e integração;
- Bacia Hidrográfica como unidade de gestão;
- Recurso hídrico como bem público e de valor econômico;
- Desenvolvimento regional e proteção do meio ambiente.

Comitês de Bacias Hidrográficas

- Integração das políticas setoriais;
- Envolvimento de usuários, poder público e sociedade civil no processo decisório;
- CBH: colegiados que discutem e encaminham políticas públicas para o melhor gerenciamento dos recursos hídricos de suas respectivas bacias.
- PCJ – 1º comitê do Estado de São Paulo (1993);

CBHs do Estado de São Paulo



O Comitê da Bacia do Alto Tietê

- 18 representantes do Estado, 18 dos municípios e 18 da sociedade civil – a Sabesp tem uma cadeira assegurada representante do estado.
- Abrange 70% da RMSP, sendo dividido em cinco subcomitês: Juqueri-Cantareira; Alto Tietê-Cabeceiras; Cotia-Guarapiranga; Billings-Tamanduateí e Pinheiros-Pirapora.
- Possui câmaras técnicas e temáticas.



O Comitê da Bacia do Alto Tietê

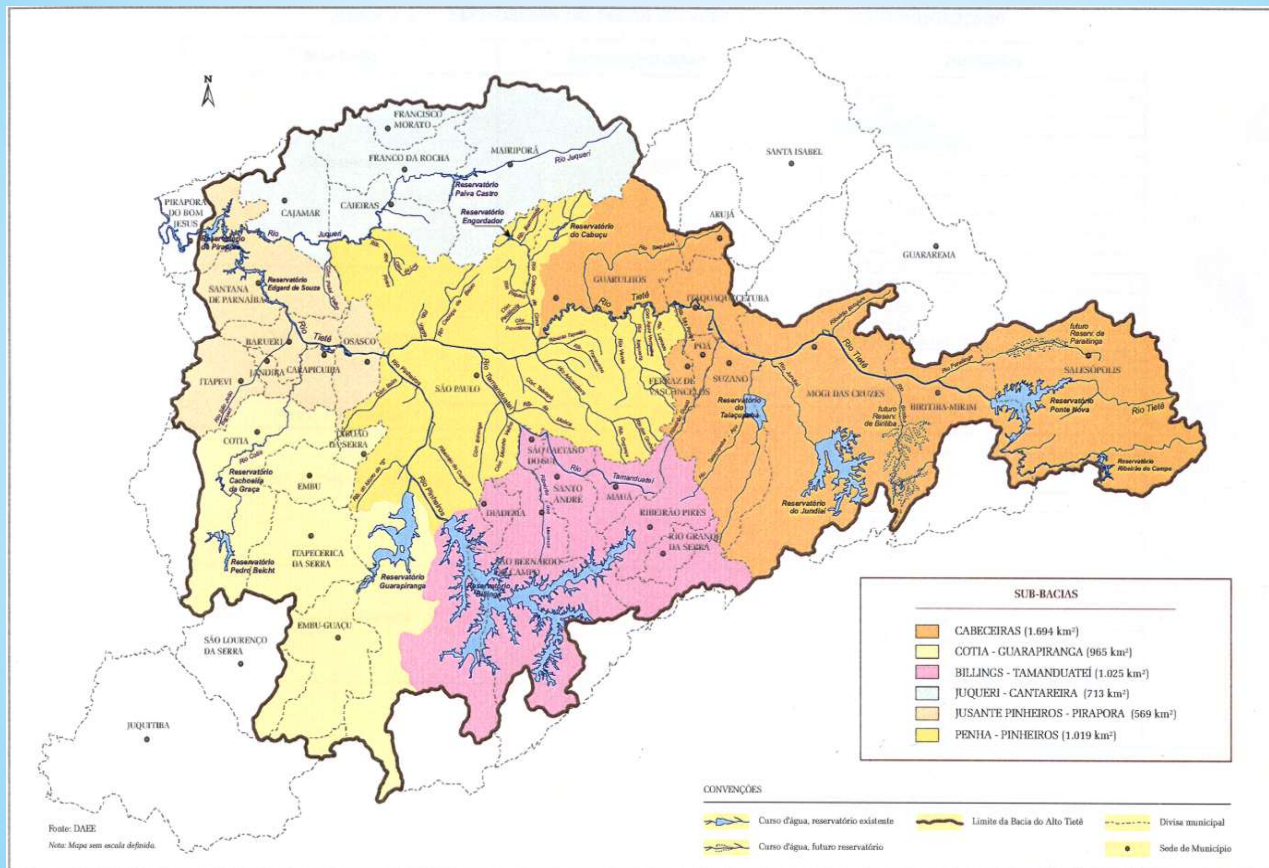

Plano de Bacia Hidrográfica

- Recuperação, preservação e conservação dos recursos hídricos.
- Construído de forma participativa, o plano retrata a problemática da bacia, apresentando itens essenciais para a gestão dos recursos hídricos, como: ocupação do solo, abastecimento de água, coleta e tratamento de esgoto etc.

Fundo Estadual de Recursos Hídricos - FEHIDRO

- Tem por objetivo dar suporte financeiro à Política Estadual de Recursos Hídricos, através do financiamento de projetos que contemplem: a proteção, recuperação, controle e conservação dos recursos hídricos.

Participação da Sabesp no CBH - Alto Tietê

- Tem direito a uma cadeira no CBH-AT e em seus subcomitês.
- Pode indicar participantes para câmaras técnicas e temáticas.
- A Sabesp considera a participação dos representantes importante, tanto para contribuir com o gerenciamento dos recursos hídricos, quanto para divulgar os seus programas, estabelecer parcerias e defender seus interesses.

Programa de Participação Comunitária

- Áreas irregulares
- Negociação de débitos e tarifa social (vulnerabilidade social)
- Levantar aspectos e impactos socioambientais em sua área de atuação



Proposta de atuação dos técnicos comunitários

Ações junto aos representantes

- Plano de Bacia
- Minutas de leis específicas
- EIA/RIMA

Ações junto à comunidade

- FEHIDRO
- Sensibilização socioambiental.



sabesp

OBRIGADA!

[mbittencourt!@sabesp.com.br](mailto:mbittencourt@sabesp.com.br)

