

DELIMITAÇÃO DAS ÁREAS DE PRESERVAÇÃO PERMANENTE DA BACIA HIDROGRÁFICA DO RIO SANTA MARIA DO DOCE - ES

**Gustavo Cetto Roberto Vieira
Nayara de Oliveira Camargo
Vitor Attilio Campanharo Peroni**

- APP – Código Florestal;
- Geoprocessamento – MDE;
- Objetivo;
- Bacia Hidrográfica do Rio Santa Maria do Doce.

Figura 1 – Bacia Hidrográfica do rio Santa Maria do Doce



Figura 2 - Delimitação da Bacia Hidrográfica do Rio Santa Maria do Doce



Figura 3 - Modelo Digital de Elevação da Bacia Hidrográfica do Rio Santa Maria do Doce

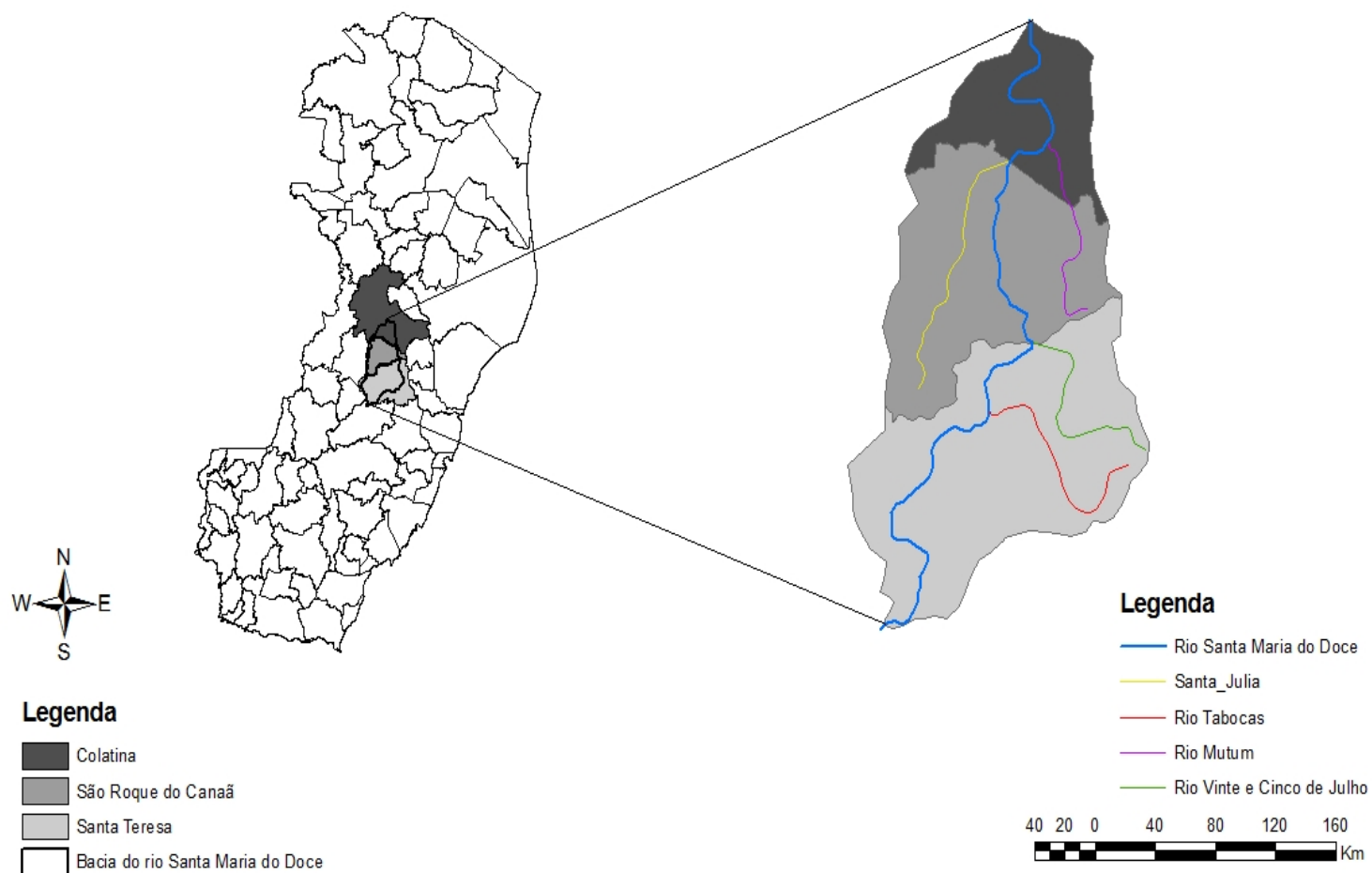

Gerir o uso do solo das APP's de forma que haja um manejo florestal e agrícola equilibrado através de técnicas de silvicultura, dentro das recomendações previstas na Lei nº12.651/2012.

CONTATO

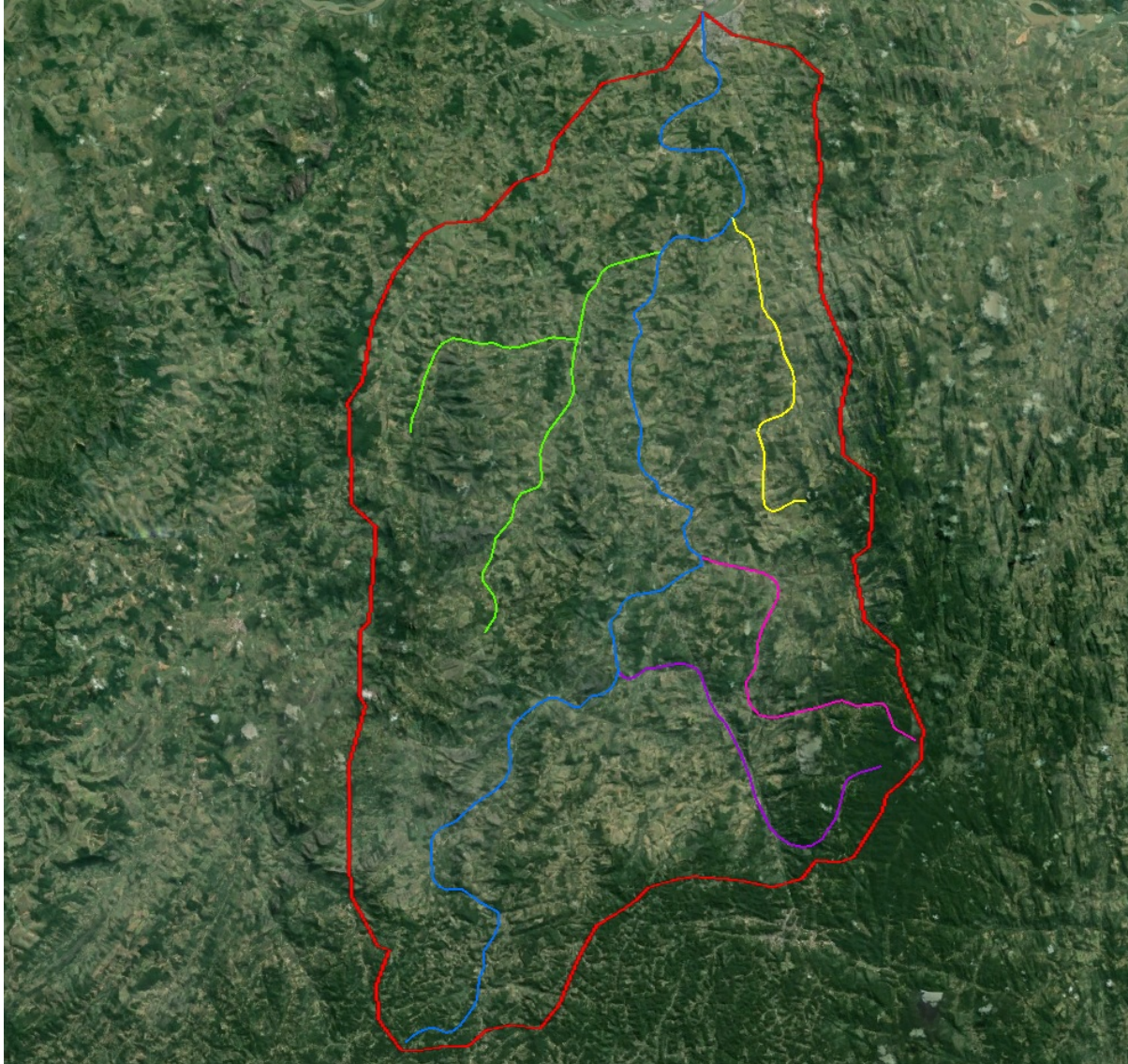
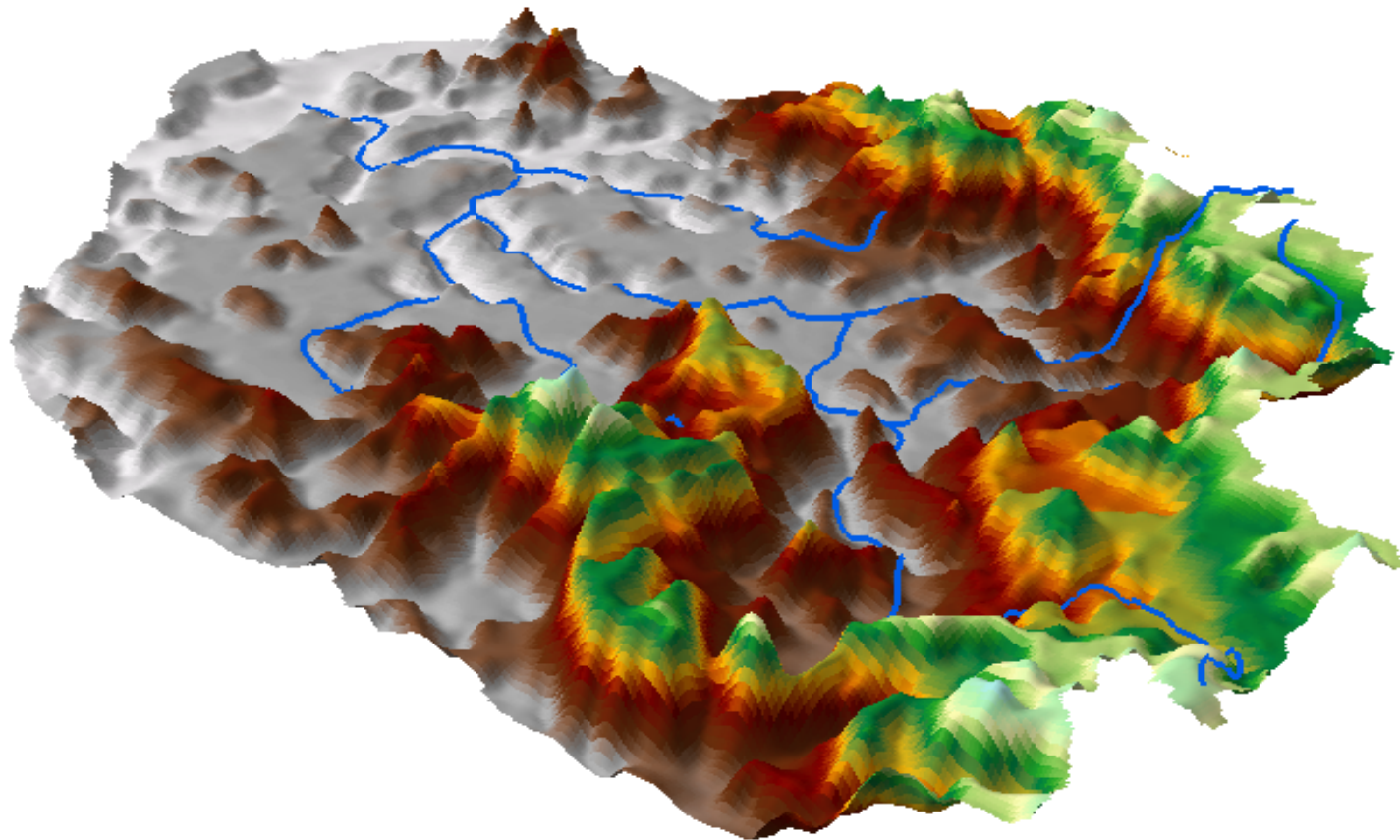
GUSTAVO VIEIRA

Email: gustavocrvieira@gmail.com

NAYARA CAMARGO

Email: nayoliveira_@hotmail.com

VITOR PERONI

Email: vitor-peroni@hotmail.com